MUNICÍPIO DE ALMODÔVAR

EDITAL N.º 236 / 2021

REQUALIFICAÇÃO URBANÍSTICA DA CORTE ZORRINHO

António Manuel Ascenção Mestre Bota, Presidente da Câmara Municipal de Almodôvar, **TORNA PÚBLICO**, que no âmbito da empreitada de " REQUALIFICAÇÃO URBANÍSTICA DA CORTE ZORRINHO, devido à tipologia dos trabalhos a executar se torna necessário efetuar corte total da via, que obriga a recorrer a desvios. O trânsito de veículos será desviado, no início da Corte Zorrinho, e o trânsito de veículos pesados será desviado de acordo com as plantas em anexo.---------- ----------

Os trabalhos iniciam-se a partir do dia 04 de Outubro de 2021, e têm uma duração prevista de 3 semanas. ----------

Assim, solicita-se a melhor compreensão para os transtornos decorrentes de tal situação.--

Para que não se alegue desconhecimento, mandei passar este e outros de igual teor que vão ser afixados nos lugares públicos de costume. ----------

Para que não se alegue desconhecimento, se lavrou este e outros de igual teor que vão ser afixados nos lugares públicos do costume. ----------

Paços do Município de Almodôvar, 01 de outubro de 2021

O Presidente da Câmara

ANTÓNIO MANUEL ASCENÇÃO MESTRE BOTA

Digitally signed by ANTÓNIO MANUEL ASCENÇÃO MESTRE BOTA
Date: 2021.10.01 10:09:28 +01:00

Documento assinado digitalmente. Quando impresso, o documento constitui uma cópia autenticada do original digital, desde que validado pelo selo branco da Câmara Municipal de Almodôvar.

TRAJETO ALTERNATIVO PARA LIGEIROS

LOCAL DA INTERVENÇÃO

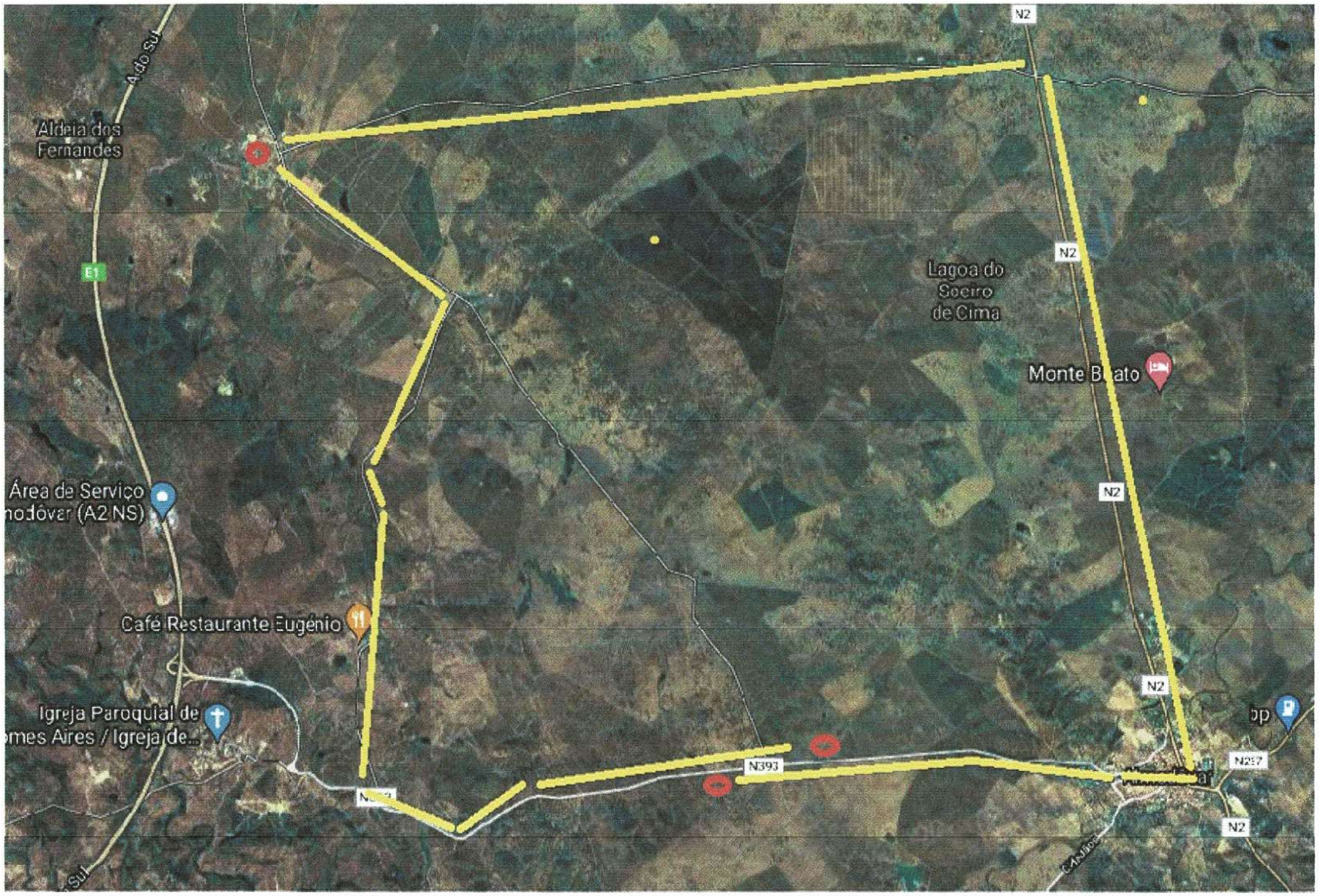

PAINEIS TELA REFLETORA COM INDICAÇÃO DE PROIBIÇÃO DE PASSAGEM A PESADOS E VIA ALTERNATIVA

TRAÇADO ALTERNATIVO PARA PESADOS