



MUNICÍPIO DE ALMODÔVAR

EDITAL N.º 178 /2020

LUCINDA MARIA MARQUES JORGE, Vice-Presidente da Câmara Municipal de Almodôvar, -----

Torna público: -----

Que a **Câmara Municipal de Almodôvar**, na sua reunião ordinária realizada em **12 de agosto de 2020**, deliberou, para efeitos do disposto na alínea ccc), do n.º 1, do artigo 33.º e alínea q), do n.º 1, do artigo 25.º, ambos do Regime Jurídico das Autarquias locais, aprovado pela Lei n.º 75/2013, de 12 de setembro, na sua redação atual, **proceder à realização do exercício de consulta pública relativamente à desafetação do domínio público municipal de parcela de terreno com a área de 52,30 m² localizada a norte do Lote 20, sito no Loteamento da Cova da Burra, na vila de Almodôvar**, devidamente identificada em documento anexo. -----

Mais torna público, que a parcela a desafetar destina-se a ser integrada no património privado do Município, sendo posteriormente cedida, para efeitos de correção de áreas matriciais dos Lotes 18, 19 e 20 do referido Loteamento, tendo por fundamento a alteração da trajetória dos arruamentos públicos. -----

Para os efeitos acima previstos, e durante o período de **30 (trinta) dias úteis**, contados a partir da data do presente Edital, **poderão os interessados dirigir ao Sr. Presidente da Câmara Municipal, por escrito ou por correio eletrónico para o email geral@cm-almodovar.pt**, qualquer impedimento de direito, reclamação, observação ou sugestão. -----

O processo respetivo poderá ser consultado na Secção Administrativa de Obras Particulares da Divisão de Obras, Serviços Urbanos e Gestão Territorial, durante o horário de expediente.-----

Para constar, se mandou lavrar o presente Edital e outros de igual teor, que vão ser afixados nos lugares públicos de estilo deste Concelho. -----

Paços do Município de Almodôvar, 31 de agosto de 2020

A Vice-Presidente da Câmara Municipal

LUCINDA MARIA
MARQUES JORGE

Digitally signed by LUCINDA
MARIA MARQUES JORGE
Date: 2020.08.31 11:30:52
+01:00
Location: Portugal

Documento assinado digitalmente. Quando impresso, o documento constitui uma cópia autenticada do original digital, desde que validado pelo selo branco da Câmara Municipal de Almodôvar.

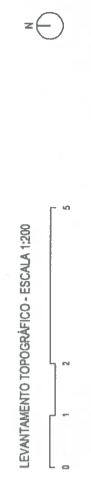
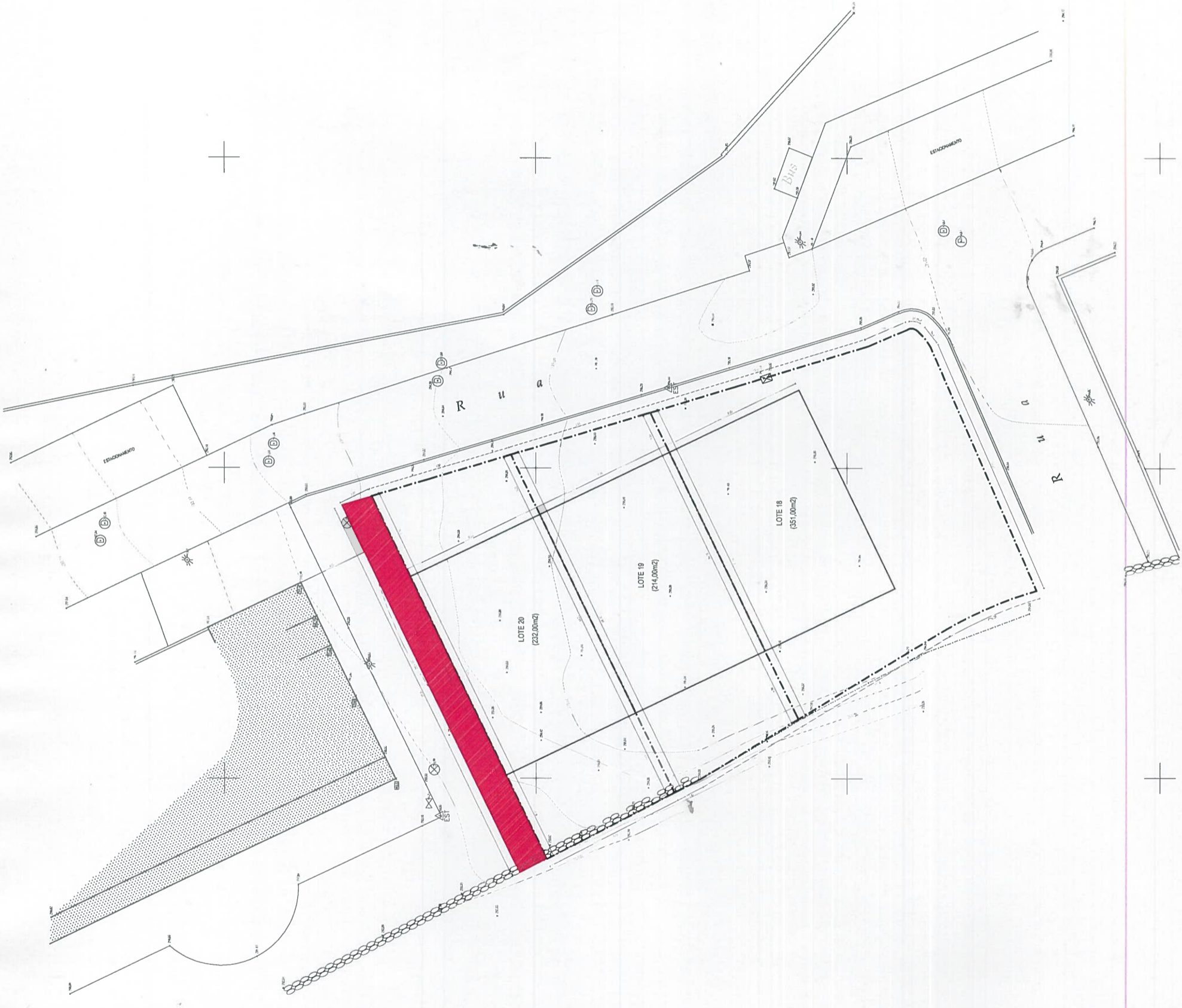

Rua Santa Rita s/n.º 15
 7700-081 Almodôvar, Portugal
 referência
 T. 00351 225 938 791
 e info@arquitectos@gmail.com
 autoria
 TOPOGRAFIA
 desenho
 LEVANTAMENTO TOPOGRÁFICO
 escala
 1:200
 data
 JUNHO 2020
 versão
 01

Á LÍGIA AGOSTINHO ARQUITECTURA
 cliente
 projecto
 Urbanização Cova da Burra, Lotes 18, 19, 20 - Almodôvar

LEGENDA DE TOPOGRAFIA
 SISTEMA DE COORDENADAS: REDE GEODÉSICA NACIONAL - ETRS89
 TOPOGRAFIA: ENG.º PAULO CAMBENS, ENIC PARA CUSTÓDIO TOPOGRAFIA
 LIMITE DO PREDIO - LOTE 18 (351,00 m²)
 LIMITE DO PREDIO - LOTE 19 (214,00 m²)
 LIMITE DO PREDIO - LOTE 20 (232,00 m²)

NOTAS
 TODAS AS MEDIDAS DEVERÃO SER CONFIRMADAS EM OBRA.
 NÃO MEDIR OS DESENHOS. UTILIZAR APENAS A COTAGEM.
 EM CASO DE INCOERÊNCIA ENTRE DESENHOS, PREVALECE O DESENHO DE MAIOR ESCALA.
 Este desenha é propriedade intelectual do autor. Qualquer reprodução, total ou parcial, sem a autorização do autor, está sujeita a sanções legais.
 Março, na estação que lhe dá conteúdo para Lei n.º 10/2008 de 1 de Abril, não pode ser reproduzido, divulgado ou copiado, no todo ou em parte, sem a expressa autorização do autor.