

| | |
|------------------|-------------------------------------|
| Câmara Municipal | |
| Reunião de: | |
| 29 OUT, 2018 | |
| APROVAÇÃO | |
| CONHECIMENTO | <input type="checkbox"/> |
| UNANIMIDADE | <input type="checkbox"/> |
| MAIORIA | |
| PS | <input checked="" type="checkbox"/> |
| PSD | <input type="checkbox"/> |
| _____ | <input type="checkbox"/> |
| _____ | <input type="checkbox"/> |



MUNICÍPIO DE ALMODÔVAR

MAPA DE PESSOAL

(Artigo 29º da Lei n.º 35/2014, de 20 de junho - Lei Geral do Trabalho em Funções Públicas)

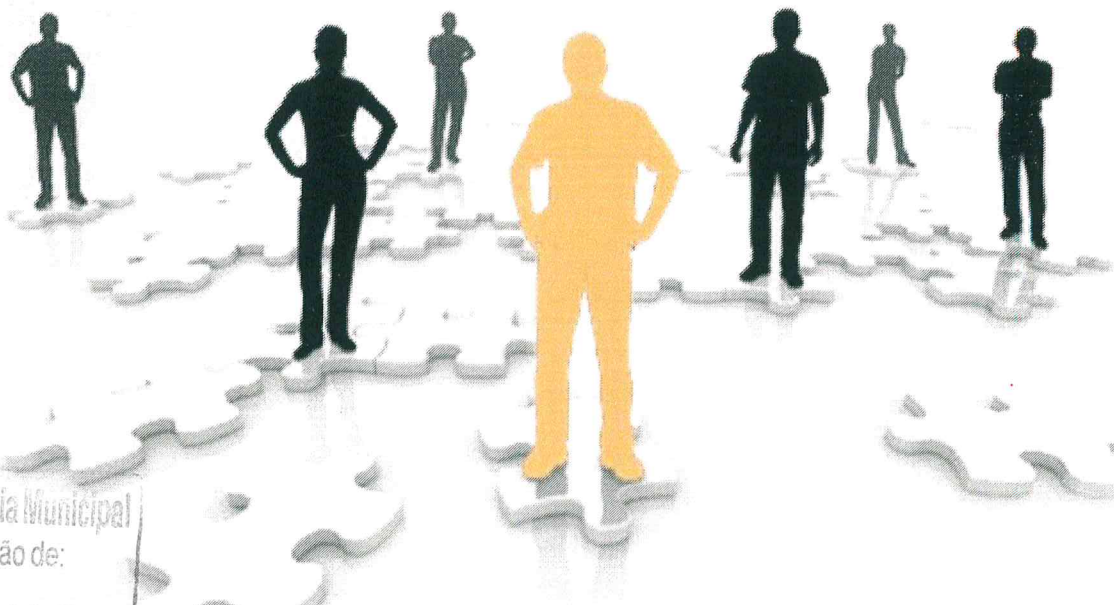

| | |
|----------------------|-------------------------------------|
| Assembleia Municipal | |
| Sessão de: | |
| 30. Nov. 2018 | |
| APROVAÇÃO | |
| CONHECIMENTO | <input type="checkbox"/> |
| UNANIMIDADE | <input type="checkbox"/> |
| MAIORIA | |
| PS | <input checked="" type="checkbox"/> |
| PSD | <input type="checkbox"/> |
| _____ | <input type="checkbox"/> |
| _____ | <input type="checkbox"/> |

ANO DE 2019



Município de Almodôvar
Câmara Municipal

MAPA DE PESSOAL DO MUNICÍPIO DE ALMODÔVAR PARA O ANO DE 2019

(Artigo 29.º da Lei n.º 35/2014, de 20 de junho – Lei Geral do Trabalho em Funções Públicas)

| Unidade Orgânica/Atribuições/Competências (Estrutura Orgânica publicada em DR, 2.ª Série, pelo Despacho n.º 2921/2018, de 21 de março e através do Edital n.º 065/2015, de 17 de março) | Carreira/Categoria | Área de Formação | Postos de Trabalho | | | | | | Postos de trabalho cativos | Total | Observações |
|--|------------------------|------------------------------|--------------------|-----------|--------|-------------|----------|----------|----------------------------|-----------|---|
| | | | Preenchidos | | | A Preencher | | | | | |
| | | | C. SERV | RJEPTI | RJEPTD | C. SERV | RJEPTI | RJEPTD | | | |
| Gabinete de Comunicação e Imagem | Técnico Superior | Jornalismo | | 1 | | | | | | 1 | |
| | Assistente Operacional | | | 1 | | | | | | 1 | |
| Subtotal | | | | 2 | | | | | | 2 | |
| Gabinete Municipal de Proteção Civil e Ordenamento Florestal | Técnico Superior | Engenharia Florestal | | | | | | 1 | | 1 | 1 PT cativo em mobilidade interna nouro órgão |
| | Assistente Operacional | Sapador Florestal | | 4 | | | 1 | | | 5 | |
| Subtotal | | | | 4 | | | 1 | | | 6 | |
| Gabinete de Apoio ao Desenvolvimento Económico e Social | Técnico Superior | Investigação Social Aplicada | | 1 | | | | | | 1 | |
| | | | | 1 | | | | | | 1 | |
| Subtotal | | | | 1 | | | | | | 1 | |
| Gabinete de Promoção e Divulgação Turística | Técnico Superior | Turismo | | 1 | | | | | | 1 | |
| | Assistente Técnico | | | 1 | | | | | | 1 | 1 PT ocupado com recurso à mobilidade interna |
| | Assistente Operacional | | | | | | | 1 | | 1 | 1 PT cativo por o trabalhador titular se encontrar em mobilidade interna intercarreiras |
| Subtotal | | | | 2 | | | | 1 | | 3 | |
| Gabinete Jurídico e de Auditoria | Técnico Superior | Direito | | 1 | | | | | | 1 | |
| | | | | 1 | | | | | | 1 | |
| Subtotal | | | | 1 | | | | | | 1 | |
| Gabinete de Apoio às Freguesias | Técnico Superior | Solicitadoria | | 1 | | | | | | 1 | |
| | | | | 1 | | | | | | 1 | |
| Subtotal | | | | 1 | | | | | | 1 | |
| Gabinete Veterinário Municipal | Técnico Superior | Medicina Veterinária | | 1 | | | | | | 1 | |
| | | | | 1 | | | | | | 1 | |
| Subtotal | | | | 1 | | | | | | 1 | |
| Gabinete de Apoio ao Municípo | Assistente Técnico | | | | | | | | 1 | 1 | 1 PT a preencher com recurso à mobilidade interna |
| | | | | 1 | | | | | | 1 | |
| Subtotal | | | | 1 | | | | | | 1 | |
| TOTAL | | | | 12 | | | | | 2 | 16 | |

Handwritten signatures and initials in blue ink at the top of the page.

Assembleia Municipal
 Sessão de:
30. Nov. 2018
 APROVAÇÃO
 CONHECIMENTO
 UNANIMIDADE
 MAIORIA
 PS
 PSD

Câmara Muni
 Reunião de
 29 OUT. 2016
 APROVAÇÃO
 CONHECIMENTO
 UNANIMIDADE
 MAIORIA
 PS
 PSD



Município de Almodôvar
Câmara Municipal

MAPA DE PESSOAL DO MUNICÍPIO DE ALMODÔVAR PARA O ANO DE 2019

(Artigo 29.º da Lei n.º 35/2014, de 20 de junho – Lei Geral do Trabalho em Funções Públicas)

| Unidade Orgânica/Atribuições/Competências | Carreira/Categoria | Área de Formação | Postos de Trabalho | | | | | | Total | Observações |
|---|------------------------|--|--------------------|--------|--------|-------------|--------|--------|-------|---|
| | | | Preenchidos | | | A Preencher | | | | |
| | | | C. SERV | RJEPTI | RJEPTD | C. SERV | RJEPTI | RJEPTD | | |
| DIVISÃO ADMINISTRATIVA E FINANCEIRA (DAF) | Chefe de Divisão | Licenciatura adequada | 1 | | | | | | 1 | Ocupado pela Técnica Superior afeta à Secção de Recursos Humanos |
| Subtotal | | | 1 | | | | | | 1 | |
| Serviços Gerais e Administrativos | Técnico Superior | Ciências Documentais – Ramo de Arquivo | | 1 | | | | | 1 | |
| | Assistente Técnico | | | 7 | | 1 | | | 8 | 3 PT ocupados com recurso à mobilidade interna e 1 PT a preencher com recurso à mobilidade interna |
| | Assistente Operacional | | | 7 | | | | 6 | 13 | 4 PT cativos por os trabalhadores titulares se encontrarem em mobilidade interna intercarreras e 2 PT cativos por procedimento concursal a decorrer |
| Serviço de Contratos, Execuções Fiscais e Contraordenações | Assistente Técnico | | | 1 | | | | | 1 | A Assistente Técnica exerce, igualmente, funções no Serviço de Secretariado, Atas e Eleições e Cemitérios |
| | Coordenador Técnico | | | 1 | | | | | 1 | |
| | Assistente Técnico | | | 2 | | | | | 2 | 1 Assistente Técnica exerce, igualmente, funções no Serviço de Património e substitui o Tesoureiro nas suas faltas e impedimentos |
| Secção de Contabilidade | Coordenador Técnico | | | 1 | | | | | 1 | |
| | Técnico Superior | Matemática | | 1 | | | | | 1 | |
| | Coordenador Técnico | | | 1 | | | | | 1 | |
| Secção de Património, Contratação Pública e Armazém | Assistente Técnico | | | 2 | | | | | 2 | |
| | Assistente Operacional | | | 3 | | | | | 3 | |
| | Assistente Técnico | | | 1 | | | | | 1 | Exerce, igualmente, funções nas áreas de Património e Contabilidade |
| Serviço de Metrologia | | | | | | | | | | |

Câmara Municipal
Reunião de:
29 OUT. 2018
APROVAÇÃO
CONHECIMENTO
UNANIMIDADE
MAJORIA
PS
PSD

Asssembleia Municipal
Sessão de:
30. Nov. 2018
APROVAÇÃO
CONHECIMENTO
UNANIMIDADE
MAJORIA
PS
PSD



Município de Almodôvar
Câmara Municipal

MAPA DE PESSOAL DO MUNICÍPIO DE ALMODÔVAR PARA O ANO DE 2019
(Artigo 29.º da Lei n.º 35/2014, de 20 de junho – Lei Geral do Trabalho em Funções Públicas)

| Unidade Orgânica/Atribuições/Competências | Carreira/Categoria | Área de Formação | Postos de Trabalho | | | | | | Total | Observações | | |
|--|--|---|--------------------|--------|--------|-------------|--------|--------|-------|-------------|---|--|
| | | | Preenchidos | | | A Preencher | | | | | | |
| | | | C. SERV | RJEPTI | RJEPTD | C. SERV | RJEPTI | RJEPTD | | | | |
| Secção de Recursos Humanos | Técnico Superior | Gestão e Administração Pública/Recursos Humanos/Direito | | | | 1 | | | 1 | 2 | 1 PT cativo a exercer o cargo de Chefe de Divisão (DAF), em regime de comissão de serviço. | |
| | Coordenador Técnico | | 1 | | | | | | | 1 | | |
| | Assistente Técnico | | 3 | | | | | | | 3 | 1 PT ocupado com recurso à mobilidade interna | |
| | Assistente Operacional | | | | | | | | 1 | 1 | 1 PT cativo por o trabalhador titular se encontrar em mobilidade interna intercarreras | |
| Gabinete de Planeamento e Gestão Financeira | Técnico Superior | Gestão de Empresas Economia/Gestão | | 1 | | | | 1 | | 2 | 1 PT cativo em mobilidade interna nouro órgão | |
| CARREIRA NÃO REVISTA | | | | | | | | | | | | |
| Serviço de Informática e Telecomunicações | Especialista de Informática (com formação nos termos da Lei) | Especialista de Informática do Grau 3 | | | | | | | | | | |
| | | Especialista de Informática do Grau 2 | | 1 | | | | | | 1 | PT ocupado com recurso à mobilidade interna | |
| | | Especialista de Informática do Grau 1 | | | | | | | | | | |
| | Técnico de Informática (com formação nos termos da Lei) | Estagiário | | | | | | | | | | |
| | | Técnico de Informática do Grau 3 | | | | | | | | | | |
| | | Técnico de Informática do Grau 2 | | | | | | | | | | |
| Assistente Técnico | Técnico de Informática do Grau 1 | | | | | | | | | | | |
| | Técnico de Informática-adjunto | | | | | | | | 1 | 1 | 1 PT cativo por o trabalhador titular se encontrar em mobilidade interna intercarreras | |
| TOTAL DA DAF | | | 36 | | | | | 3 | | 49 | O cargo exercido em comissão de serviço é apenas contabilizado na carreira de origem – técnico superior | |

Handwritten signatures and initials: F. G., AC, F. P. S. J. S.

Câmara Municipal
Reunião de: **29 OUT. 2018**
APROVAÇÃO
CONHECIMENTO
UNANIMIDADE
MAIORIA PS PSD

1 Assembleia Municipal
Sessão de: **30. NOV. 2018**
APROVAÇÃO
CONHECIMENTO
UNANIMIDADE
MAIORIA PS PSD



| Unidade Orgânica/Atribuições/Competências (Estrutura Orgânica publicada em DR, 2.ª Série, pelo Despacho n.º 2921/2018, de 21 de março e através do Edital n.º 065/2015, de 17 de março) | Carreira/Categoria | Área de Formação | Postos de Trabalho | | | | | | Postos de trabalho cativos | Total | Observações |
|--|-------------------------|---------------------------|--------------------|--------|--------|-------------|--------|--------|----------------------------|-------|---|
| | | | Preenchidos | | | A Preencher | | | | | |
| | | | C. SERV | RJEPTI | RJEPTD | C. SERV | RJEPTI | RJEPTD | | | |
| DIVISÃO DE OBRAS, SERVIÇOS URBANOS E GESTÃO TERRITORIAL (DOSUGT) | Chefe de Divisão | Licenciatura adequada | | | | 1 | | | 1 | 1 | |
| Subtotal | | | | | | | | | | | |
| Secção Administrativa de Obras Públicas | Coordenador Técnico | | 1 | | | | | | | 1 | |
| | Assistente Técnico | | 1 | | | | | | | 1 | |
| | Encarregado Operacional | | 1 | | | | | | | 1 | PT ocupado com recurso à mobilidade interna |
| Serviços de Apoio à Produção e Gestão de Equipamentos Municipais | Assistente Técnico | | 3 | | | | | | | 3 | 3 PT ocupados com recurso à mobilidade interna |
| | Assistente Operacional | | 47 | | | 2 | | | 4 | 53 | 4 PT cativos por os trabalhadores titulares se encontrarem em mobilidade interna e intercategorias intercarreiras |
| | Técnico Superior | Engenharia Civil | 3 | | | | | | | 3 | |
| Gabinete de Projeto e Estudos de Engenharia | Coordenador Técnico | Arquitetura | | | | | | | 1 | 1 | 1 PT cativo em mobilidade interna noutra órgão |
| | Assistente Técnico | | 1 | | | | | | | 1 | |
| | Técnico Superior | Engenharia Biotecnológica | 1 | | | | | | | 1 | |
| Secção Administrativa de Obras Particulares | Coordenador Técnico | | 1 | | | | | | | 1 | |
| | Assistente Técnico | | 3 | | | | | | | 3 | 1 PT ocupado com recurso à mobilidade interna |
| Gabinete de Planeamento e Ordenamento do Território | Assistente Técnico | | 1 | | | | | | | 1 | |

Handwritten signatures and initials in blue ink at the top of the page.

Assembleia Municipal
Sessão de:
30. Nov. 2018
APROVAÇÃO
CONHECIMENTO
UNANIMIDADE
MAIORIA
PS
PSD

Câmara Municipal
Reunião de:
29 OUT. 2018
APROVAÇÃO
CONHECIMENTO
UNANIMIDADE
MAIORIA
PS
PSD



Handwritten signatures and initials in blue ink at the top of the page.

| Unidade Orgânica/Atribuições/Competências | Carreira/Categoria | Área de Formação | Postos de Trabalho | | | | | | | Postos de trabalho cativos | Total | Observações | |
|---|--------------------|---|--------------------|-----------|--------|-------------|--------|----------|----------|----------------------------|----------|---|--|
| | | | Preenchidos | | | A Preencher | | | | | | | |
| | | | C. SERV | RJEPTI | RJEPTD | C. SERV | RJEPTI | RJEPTD | RJEPTD | | | | |
| Gabinete de Gestão Urbanística | Técnico Superior | Arquitetura | | 1 | | | | | 1 | | 2 | | |
| | | Arquitetura de Planeamento Urbano e Territorial | | 1 | | | | | | | 1 | | |
| | Fiscal Municipal | Especialista Principal | | | | | | | | | | | |
| | | Especialista | | | | | | | | | | | |
| | | Principal | | 1 | | | | | | | 1 | 1 PT cativo a exercer o cargo de nomeação política - Adjunto do GAP | |
| | | 1.ª Classe | | | | | | | | | | | |
| 2.ª Classe | | | | | | | | | | | | | |
| Gabinete de Projetos Municipais | Técnico Superior | Arquitetura Paisagista | | 1 | | | | | | | 1 | | |
| | Assistente Técnico | Design | | 1 | | | | | | | 1 | PT ocupado com recurso à mobilidade interna | |
| | | | | 1 | | | | | | | 2 | 1 PT cativo por o trabalhador titular se encontrar em mobilidade interna intercarréis | |
| TOTAL DA DOSUGT | | | | 70 | | | | 1 | 3 | | 7 | 81 | |

Assembleia Municipal
Sessão de:
30. Nov. 2018
APROVAÇÃO
CONHECIMENTO
UNANIMIDADE
MAIORIA
PS
PSD

Câmara Municipal
Reunião de:
29 OUT, 2018
APROVAÇÃO
CONHECIMENTO
UNANIMIDADE
MAIORIA
PS
PSD



Município de Almodôvar
Câmara Municipal

MAPA DE PESSOAL DO MUNICÍPIO DE ALMODÔVAR PARA O ANO DE 2019
(Artigo 29.º da Lei n.º 35/2014, de 20 de junho – Lei Geral do Trabalho em Funções Públicas)

| Unidade Orgânica/Atribuições/Competências | Carreira/Categoria | Área de Formação | Postos de Trabalho | | | | | | Total | Observações | |
|--|----------------------------------|------------------------|--------------------|-----------|--------|-------------|--------|----------|-----------|--|--|
| | | | Preenchidos | | | A Preencher | | | | | |
| | | | C. SERV | RJEPTI | RJEPTD | C. SERV | RJEPTI | RJEPTD | | | |
| UNIDADE ORGÂNICA DE GESTÃO AMBIENTAL, HIGIENE PÚBLICA E ESPAÇOS VERDES | Dirigente Intermédio de 3.º Grau | Licenciatura adequada | 1 | | | | | | 1 | Ocupado pelo Técnico Superior afeto ao Serviço de Planeamento e Gestão Ambiental | |
| | Técnico Superior | Engenharia do Ambiente | 1 | | | | | | 2 | 1 PT cativo a exercer o cargo de Dirigente Intermédio de 3.º Grau da respetiva UO, em regime de comissão de serviço. | |
| | Assistente Técnico | | 1 | | | | | | 1 | PT ocupado com recurso à mobilidade interna | |
| Serviço de Planeamento e Gestão Ambiental | Encarregado Operacional | | | | | | | | 1 | A preencher com recurso à mobilidade interna | |
| | Assistente Operacional | | | 7 | | | | | 9 | 2 PT cativos em cedência de interesse público | |
| | Técnico Superior | Engenharia Agronómica | 1 | | | | | | 1 | | |
| Serviço de Higiene Pública e Espaços Verdes | Chefe de Serviços de Limpeza | | 1 | | | | | | 1 | | |
| | Assistente Operacional | | 19 | | | | | | 20 | 1 PT cativo em mobilidade interna noutro órgão | |
| TOTAL DA UO 3.º Grau | | | 1 | 30 | | | | 1 | 35 | 4 | O cargo exercido em comissão de serviço é apenas contabilizado na carreira de origem – técnico superior |

Handwritten signatures and initials in blue ink at the top of the page.

Assembleia Municipal
 Sessão de:
30. Nov 2018
APROVAÇÃO
 CONHECIMENTO
 UNANIMIDADE
MAIORIA
 PS
 PSD

Câmara Municipal
 Reunião de:
29 OUT, 2018
APROVAÇÃO
 CONHECIMENTO
 UNANIMIDADE
MAIORIA
 PS
 PSD



| Unidade Orgânica/Atribuições/Competências | Carreira/Categoria | Área de Formação | Postos de Trabalho | | | | | | Total | Observações | | |
|---|--|-----------------------|--------------------|--------|--------|-------------|--------|--------|-------|-------------|---|---|
| | | | Preenchidos | | | A Preencher | | | | | | |
| | | | C. SERV | RJEPTI | RJEPTD | C. SERV | RJEPTI | RJEPTD | | | | |
| (Estrutura Orgânica publicada em DR, 2.ª Série, pelo Despacho n.º 2921/2018, de 21 de março e através do Edital n.º 065/2015, de 17 de março) | | | | | | | | | | | | |
| DIVISÃO DE INTERVENÇÃO SOCIAL, EDUCAÇÃO, CULTURA, DESPORTO E JUVENTUDE (DISECDJ) | Chefe de Divisão | Licenciatura adequada | 1 | | | | | | | 1 | Ocupado por uma das Técnicas Superiores atrelas ao Gabinete de Ação Social e Psicologia | |
| Subtotal | | | | | | | | | | | | |
| Serviços Administrativos | Subtotal | | 1 | | | | | | | | 1 | |
| | Chefe de Serviços de Administração Escolar | | 1 | | | | | | | | 1 | |
| | Assistente Técnico | | 4 | | | | | | | | 4 | 1 PT ocupado com recurso à mobilidade interna |
| | Assistente Operacional | | | | | | | | | | 1 | 1 PT cativo por o trabalhador titular se encontrar em mobilidade interna intercarréis |
| Gabinete de Educação | Subtotal | | 1 | | | | | | | | 1 | |
| | Subtotal | | 1 | | | | | | | | 1 | |
| | Técnico Superior | | 1 | | | | | | | | 1 | |
| | Assistente Técnico | | | | | | | | | 1 | 1 | |
| | Assistente Operacional | | | | | | | | 3 | | 3 | |
| | Assistente Operacional | | | | | | | | | | 4 | |
| Gabinete de Educação | Subtotal | | | | | | | | | | 1 | |
| | Assistente Técnico | | | | | | | | 1 | | 1 | |
| | Assistente Operacional | | | | | | | | | 4 | 4 | |
| | Assistente Operacional | | | | | | | | | | 2 | |
| Gabinete de Educação | Subtotal | | | | | | | | | | 9 | |
| | Assistente Técnico | | | | | | | | | | 3 | |
| | Assistente Operacional | | | | | | | | 4 | | 7 | |
| | Assistente Operacional | | | | | | | | | | 3 | |

Assembleia Municipal
Sessão de:
30. NOV. 2018
APROVAÇÃO
CONHECIMENTO
UNANIMIDADE
MAIORIA
PS
PSD

Câmara Municipal
Reunião de:
29 OUT, 2018
APROVAÇÃO
CONHECIMENTO
UNANIMIDADE
MAIORIA
PS
PSD



| Unidade Orgânica/Atribuições/Competências (Estrutura Orgânica publicada em DR, 2.ª Série, pelo Despacho n.º 2921/2018, de 21 de março e através do Edital n.º 065/2015, de 17 de março) | Carreira/Categoria | Área de Formação | Postos de Trabalho | | | | | | Postos de trabalho cativos | Total | Observações |
|--|------------------------|---|--------------------|--------|--------|-------------|--------|--------|----------------------------|-------|--|
| | | | Preenchidos | | | A Preencher | | | | | |
| | | | C. SERV | RJEPTI | RJEPTD | C. SERV | RJEPTI | RJEPTD | | | |
| Gabinete da Cultura | Técnico Superior | Ensino Básico | | 1 | | | | | | 1 | 1 PT ocupado com recurso à mobilidade interna |
| | | Ciências da Informação e de Comunicação | | 2 | | | | | | 2 | PT ocupado com recurso à mobilidade interna |
| | Coordenador Técnico | Multimédia | | 1 | | | | | | 1 | PT a preencher com recurso à mobilidade interna |
| | Assistente Técnico | | | | | | 1 | | | 1 | PT a preencher com recurso à mobilidade interna |
| Serviço de Museologia, Arqueologia e Património | Assistente Operacional | | | 10 | | | | | 2 | 13 | 1 PT cativo por o trabalhador titular se encontrar em mobilidade interna e 2 PT a preencher com recurso à mobilidade interna |
| | Técnico Superior | Arqueologia/ Museologia | | 1 | | | | | | 1 | 1 PT cativo por o trabalhador titular se encontrar em mobilidade interna |
| | Assistente Operacional | Restauro | | 1 | | | | | | 1 | |
| Gabinete de Ação Social e Psicologia | Técnico Superior | Psicologia | | 3 | | | | 2 | | 6 | 1 PT cativo por o trabalhador titular se encontrar em mobilidade interna |
| | Assistente Operacional | Serviço Social | | | | | | | | 3 | A exercer o cargo de Chefe de Divisão (D/SECDJ), em regime de comissão de serviço. |
| | Assistente Operacional | | | 2 | | | | | | 2 | |

Handwritten signatures and initials in blue ink at the top of the page.

Asssembleia Municipal
Sessão de:
30. NOV. 2018
APROVAÇÃO
CONHECIMENTO
UNANIMIDADE
MAIORIA
PS
PSD

Câmara Municipal
Reunião de:
29 OUT. 2018
APROVAÇÃO
CONHECIMENTO
UNANIMIDADE
MAIORIA
PS
PSD



| Unidade Orgânica/Atribuições/Competências (Estrutura Orgânica publicada em DR, 2.ª Série, pelo Despacho n.º 2921/2018, de 21 de março e através do Edital n.º 065/2015, de 17 de março) | Carreira/Categoria | Área de Formação | Postos de Trabalho | | | | | | Postos de trabalho cativos | Total | Observações | |
|--|------------------------|------------------------------------|--------------------|-----------|-------------|---------|-----------|--------|----------------------------|-----------|-------------|---|
| | | | Preenchidos | | A Preencher | | | | | | | |
| | | | C. SERV | RJEPTI | RJEPTD | C. SERV | RJEPTI | RJEPTD | | | | |
| Gabinete de Desporto | Técnico Superior | Desporto/Educação Física | | 3 | | | | | | 2 | 5 | 2 PT cativos, 1 em mobilidade interna nouro órgão e 1 na situação de licença sem remuneração de 1 ano |
| | Assistente Técnico | | | 2 | | | 1 | | | | 3 | 1 PT ocupado com recurso à mobilidade interna e 1 PT a preencher com recurso à mobilidade interna |
| | Assistente Operacional | | | 10 | | | 4 | | | 1 | 15 | 1 PT cativo por o trabalhador titular se encontrar em mobilidade interna intercarréis nouro órgão e 4 PT previstos para preenchimento com recurso à reserva de recrutamento |
| Gabinete da Juventude | Técnico Superior | Ciências da Educação e da Formação | | | | | 1 | | | | 1 | |
| Gabinete de Apoio ao Movimento Associativo | Assistente Técnico | | | | | | 1 | | | | 1 | 1 PT a preencher com recurso a mobilidade interna |
| Universidade Sénior de Almodôvar | Técnico Superior | Ciências da Educação e da Formação | | | | | 1 | | | | 1 | |
| | Assistente Técnico | | | 1 | | | | | | | 1 | |
| TOTAL DA DISECDJ | | | 1 | 61 | | | 18 | | 3 | 11 | 93 | O cargo exercido em comissão de serviço é apenas contabilizado na carreira de origem – técnico superior |

Câmara Municipal
Reunião de:
29 OUT. 2018
APROVAÇÃO
CONHECIMENTO
UNANIMIDADE
MAIORIA
PS
PSD

Assembleia Municipal
Sessão de:
30. Nov. 2018
APROVAÇÃO
CONHECIMENTO
UNANIMIDADE
MAIORIA
PS
PSD



Município de Almodôvar
Câmara Municipal

MAPA DE PESSOAL DO MUNICÍPIO DE ALMODÓVAR PARA O ANO DE 2019
(Artigo 29.º da Lei n.º 35/2014, de 20 de junho – Lei Geral do Trabalho em Funções Públicas)

| Unidade Orgânica/Atribuições/Competências (Estrutura Orgânica publicada em DR, 2.ª Série, pelo Despacho n.º 2921/2018, de 21 de março e através do Edital n.º 065/2015, de 17 de março) | Carreira/Categoria | Área de Formação | Postos de Trabalho | | | | | | Postos de trabalho cativos | Total | Observações |
|--|--------------------|------------------|--------------------|--------|-------------|---------|--------|--------|----------------------------|-------|-------------|
| | | | Preenchidos | | A Preencher | | | | | | |
| | | | C. SERV | RJEPTI | RJEPTD | C. SERV | RJEPTI | RJEPTD | | | |
| TOTAL GERAL | 3 | 208 | --- | 1 | 27 | 3 | 34 | 273 | | | |
| PT Preenchidos | | | | | | | | 208 | | | |
| PT a Preencher | | | | | | | | 31 | a) | | |
| PT Cativos | | | | | | | | 34 | | | |

a) Dos quais:

- 1 PT – A recrutar em regime de Comissão de Serviço;
- 9 PT – Com recurso à figura da mobilidade interna;
- 3 PT – A recrutar no âmbito das Atividades de desenvolvimento curricular;
- 10 PT – A recrutar por via de procedimento concursal;
- 8 PT – A preencher com recurso a reservas de recrutamento.

O Presidente da Câmara,

/ Dr. António Manuel Ascensão Mestre Bota /

Asssembleia Municipal

Sessão de:

30. Nov. 2018

APROVAÇÃO

CONHECIMENTO

UNANIMIDADE

MAIORIA

PS

PSD

Câmara Municipal

Reunião de:

29 OUT. 2018

APROVAÇÃO

CONHECIMENTO

UNANIMIDADE

MAIORIA

PS

PSD



ANEXO I - MAPA RESUMO DOS POSTOS DE TRABALHO NECESSÁRIOS, POR CARGO/CARREIRA/CATEGORIA

| Cargo/Carreira/Categoria | N.º de Postos de Trabalho Ocupados | | | N.º de Postos de Trabalho Vagos | | |
|--|--|--|---------------------|--|--|---------------------|
| | Relação Jurídica por tempo Indeterminado | Relação Jurídica por tempo determinado | Comissão de Serviço | Relação Jurídica por tempo Indeterminado | Relação Jurídica por tempo determinado | Comissão de Serviço |
| Dirigente Intermédio de 2º Grau | --- | --- | 2* | --- | --- | 1 |
| Dirigente Intermédio de 3º Grau | --- | --- | 1* | --- | --- | --- |
| Técnico Superior | 42 | --- | --- | 5 e) | 3d) | --- |
| Técnico de Informática | 2 c) | --- | --- | --- | --- | --- |
| Coordenador Técnico | 7 | --- | --- | 1 ¹⁾ | --- | --- |
| Assistente Técnico | 52 | --- | --- | 7 ¹⁾ | --- | --- |
| Encarregado Operacional | 1 | --- | --- | 1 ¹⁾ | --- | --- |
| Assistente Operacional | 134 | --- | --- | 5 e) + 8 ¹⁾ | --- | --- |
| Fiscal Municipal | 2 c) | --- | --- | --- | --- | --- |
| Chefe de Serviço de Limpeza | 1 ^{b)} | --- | --- | --- | --- | --- |
| Chefe de Serviços de Administração Escolar | 1 ^{b)} | --- | --- | --- | --- | --- |
| TOTAL | 242 | | | 27 | 3 | 1 |

Câmara Municipal
Reunião de:
29 OUT, 2018

APROVAÇÃO
CONHECIMENTO
UNANIMIDADE
MAIORIA
PS
PSD

Asssembleia Municipal
Sessão de:
30. Nov. 2018

APROVAÇÃO
CONHECIMENTO
UNANIMIDADE
MAIORIA
PS
PSD

* Contabilizados na Carreira Técnica Superior;
a) A preencher com recurso à figura da mobilidade interna;
b) Carreira substituída;
c) Carreira não revista.



AC

 FUPADUE

ANEXO II - Recursos Humanos Afetos ao Programa de Emprego e Apoio à Qualificação das Pessoas com Deficiência e Incapacidade

| | Carreira/Categoria | Área de Formação | Postos de Trabalho | | | | | | Total | Observações |
|--|------------------------|------------------|--------------------|--------|--------|-------------|--------|--------|-------|-------------|
| | | | Preenchidos | | | A Preencher | | | | |
| | | | C. SERV | RJEPTI | RJEPTD | C. SERV | RJEPTI | RJEPTD | | |
| Medida Emprego Apoiado em Mercado Aberto | Assistente Operacional | --- | | 5 | | | | | 5 | |
| Subtotal | | | | 5 | | | | | 5 | |

Asssembleia Municipal
Sessão de:
30. Noj. 2018
 APROVAÇÃO
 CONHECIMENTO
 UNANIMIDADE
 MAIORIA
 PS
 PSD

Câmara Municipal
Reunião de:
29 OUT. 2018
 APROVAÇÃO
 CONHECIMENTO
 UNANIMIDADE
 MAIORIA
 PS
 PSD

O Presidente da Câmara,

 / Dr. António Manuel Ascensão Mestre Bota /



[Handwritten signature]

APROVADO EM 29 DE outubro DE 2018

O EXECUTIVO MUNICIPAL,

[Handwritten signature]
Arahanete Jesus Guerreiro da Costa -

[Handwritten signature]
Luís do Carmo Duarte

[Handwritten signature]
Luís do Carmo Duarte

[Handwritten signature]
A. M. M. M. M. M.

| | |
|----------------------|-------------------------------------|
| Assembleia Municipal | |
| Sessão de: | |
| 30. Nov 2018 | |
| APROVAÇÃO | <input checked="" type="checkbox"/> |
| CONHECIMENTO | <input type="checkbox"/> |
| UNANIMIDADE | <input type="checkbox"/> |
| MAIORIA | <input checked="" type="checkbox"/> |
| PS | <input type="checkbox"/> |
| PSD | <input type="checkbox"/> |
| | <input type="checkbox"/> |
| | <input type="checkbox"/> |

APROVADO EM 30 DE Novembro DE 2018

A MESA DA ASSEMBLEIA,

[Handwritten signature]
Francisco Manuel V. Alves

[Handwritten signature]
António José Luís Silva

[Handwritten signature]
Filipe de Sousa

| | |
|------------------|-------------------------------------|
| Câmara Municipal | |
| Reunião de: | |
| 29 OUT. 2018 | |
| APROVAÇÃO | <input type="checkbox"/> |
| CONHECIMENTO | <input type="checkbox"/> |
| UNANIMIDADE | <input type="checkbox"/> |
| MAIORIA | <input checked="" type="checkbox"/> |
| PS | <input type="checkbox"/> |
| PSD | <input type="checkbox"/> |
| | <input type="checkbox"/> |
| | <input type="checkbox"/> |



MUNICÍPIO DE ALMODÔVAR
Câmara Municipal

Anexo IV

| Caracterização das carreiras gerais (constante no anexo da Lei n.º 35/2014, de 20 de junho) | | | |
|---|-------------------------|--|--|
| Carreira | Categoria | Habilidades/Competências | Conteúdo Funcional |
| Técnico Superior | Técnico Superior | Licenciatura ou grau académico superior a esta. Orientação para o Serviço Público; Relacionamento Interpessoal; Inovação e Qualidade; Planeamento e Organização; Iniciativa e Autonomia. | Ao Técnico Superior compete exercer funções consultivas, de estudo, planeamento, programação, avaliação e aplicação de métodos e processos de natureza técnica e/ou científica, que fundamentam e preparam a decisão; Elaboração, autonomamente ou em grupo, de pareceres e projetos, com diversos graus de complexidade, e execução de outras atividades de apoio geral ou especialização nas áreas de atuação comuns, instrumentais e operativas dos órgãos e serviços; Funções exercidas com responsabilidade e autonomia técnica, ainda que com enquadramento superior qualificado; Representação do órgão ou serviço em assuntos da sua especialidade, tomando opções de índole técnica, enquadradas por diretrizes ou orientações superiores. |
| Assistente Técnico | Coordenador Técnico | 12º Ano de escolaridade ou curso que lhe seja equiparado. Realização e orientação para resultados; Otimização de recursos; Orientação para a segurança; Relacionamento interpessoal; Organização e Método de Trabalho; Coordenação; Adaptação e melhoria contínua; Responsabilidade e Compromisso com o serviço. | Ao Coordenador Técnico compete exercer funções de chefia técnica e administrativa em uma subunidade orgânica ou equipa de suporte, por cujos resultados é responsável; Realização das atividades de programação e organização do trabalho do pessoal que coordena, segundo orientações e diretrizes superiores. Execução de trabalhos de natureza técnica e administrativa de maior complexidade; Funções exercidas com relativo grau de autonomia e responsabilidade. |
| | Assistente Técnico | 12º Ano de escolaridade ou curso que lhe seja equiparado. Realização e orientação para resultados; Otimização de recursos; Orientação para a segurança; Relacionamento interpessoal; Organização e Método de Trabalho; Adaptação e melhoria contínua; Inovação e Qualidade; Responsabilidade e Compromisso com o serviço. | Ao Assistente Técnico compete exercer funções de natureza executiva, de aplicação de métodos e processos, com base em diretrizes bem definidas e instruções gerais, de grau médio de complexidade, nas áreas de atuação comuns e instrumentais e nos vários domínios de atuação dos órgãos e serviços. |
| Assistente Operacional | Encarregado Operacional | Escolaridade obrigatória. Realização e orientação para resultados; Otimização de recursos; Orientação para a segurança; Relacionamento Interpessoal; Coordenação; Adaptação e melhoria contínua; Organização e método de trabalho; Responsabilidade e Compromisso com o serviço. | Ao Encarregado Operacional compete exercer funções de coordenação dos assistentes operacionais afetos ao seu setor de atividade, por cujos resultados é responsável; Realização das tarefas de programação, organização e controlo dos trabalhos a executar pelo pessoal sob sua coordenação; Substituição do encarregado geral nas suas ausências e impedimentos. |

Handwritten signatures and initials in blue ink at the top of the page.

Câmara Municipal
Reunião de:
29 OUT, 2018
APROVAÇÃO
CONHECIMENTO
UNANIMIDADE
MAIORIA
PS
PSD

Assembleia Municipal
Sessão de:
30.10.2018
APROVAÇÃO
CONHECIMENTO
UNANIMIDADE
MAIORIA
PS
PSD



MUNICÍPIO DE ALMODÓVAR

Câmara Municipal

Anexo IV

| Caracterização das carreiras gerais (constante no anexo da Lei n.º 35/2014, de 20 de junho) | | | |
|---|---------------------------------------|---|---|
| Carreira | Categoria | Habilidades/Competências | Conteúdo Funcional |
| Assistente Operacional | Assistente Operacional | <p>Escolaridade obrigatória.</p> <p>Realização e orientação para resultados;</p> <p>Otimização de recursos;</p> <p>Orientação para a segurança;</p> <p>Relacionamento Interpessoal;</p> <p>Organização e método de trabalho;</p> <p>Adaptação e melhoria contínua;</p> <p>Trabalho de equipa e cooperação;</p> <p>Responsabilidade e compromisso com o serviço.</p> | <p>Ao Assistente Operacional compete exercer funções de natureza executiva, de carácter manual ou mecânico, enquadradas em diretrizes gerais bem definidas e com graus de complexidade variáveis;</p> <p>Execução de tarefas de apoio elementares, indispensáveis ao funcionamento dos órgãos e serviços, podendo comportar esforço físico;</p> <p>Responsabilidade pelos equipamentos sob sua guarda e pela sua correcta utilização, procedendo, quando necessário, à manutenção e reparação dos mesmos.</p> |
| Informática | Especialista e Técnico de Informática | <p>· Licenciatura /12.º ano de escolaridade ou equiparado</p> <p>· Orientação para resultados;</p> <p>· Planeamento e organização;</p> <p>· Conhecimentos especializados e experiência;</p> <p>· Trabalho de equipa e cooperação</p> | <p>Cooperação com várias equipas de trabalho no desenvolvimento de projetos quer ao nível do serviço quer transversal aos vários serviços do Município;</p> <p>Gestão das comunicações e infraestruturas das redes de voz móvel fixa e de Internet; Gestão de contratos de fornecimento de serviços (como exemplo de cópia e impressão); Gestão dos equipamentos de informática e de comunicações; Gestão do licenciamento de software, desde sistemas operativos de computadores e servidores até às aplicações; Participação e apoio tecnológico em projetos de Modernização Administrativa; Apoio na administração de sistemas e suporte aos utilizadores; Cumprimento das normas de segurança física, pela manutenção do equipamento e dos suportes de informação, desencadeando ações de salvaguarda da informação; Apoio técnico informático na Biblioteca Municipal, Escolas, Complexo das Piscinas Municipais e em todos os serviços do Município; Manutenção e Reparação de material informático do Município; Atualizações de software em toda a rede informática municipal; Manutenção e reparação da rede telefónica e desempenho de outras funções previstas Decreto-Lei n.º 97/2001, de 26 de março e Portaria n.º 358/2002, de 3 de abril.</p> |
| Fiscal Municipal | Fiscal Municipal | <p>12.º Ano de escolaridade ou equiparado</p> <p>· Realização e orientação para os resultados;</p> <p>· Orientação para o serviço público;</p> <p>· Relacionamento interpessoal;</p> <p>· Otimização de recursos.</p> | <p>Fiscaliza e faz cumprir os regulamentos, posturas municipais e demais dispositivos legais relativos a áreas de ocupação da via pública, publicidade, trânsito, obras particulares, abertura e funcionamento de estabelecimentos comerciais ou industriais, entre outros; presta informação sobre situações de facto com vista à instrução de processos municipais nas áreas da atuação da unidade orgânica.</p> |

Nos termos do artigo 29.º do Anexo à Lei n.º 35/2014, de 20 de junho, na sua redação atual, os mapas de pessoal contém:

"[...] a indicação do número de postos de trabalho de que o órgão ou serviço carece para o desenvolvimento das respetivas atividades, caracterizados em função:

a) Da atribuição, competência ou atividade que o seu ocupante se destina a cumprir ou a executar;

b) Do cargo ou da carreira e categoria que lhes correspondam;

c) Dentro de cada carreira e, ou, categoria, quando imprescindível, da área de formação académica ou profissional de que o seu ocupante deva ser titular;

d) Do perfil de competências transversais da respetiva carreira ou categoria, regulamentado por portaria do membro do Governo responsável pela área da Administração Pública e complementado com as competências associadas à especificidade do posto de trabalho".

O Presidente da Câmara,

/ Dr. António Manuel Ascensão Mestre Bota /

Câmara Municipal

Reunião de:

29 OUT, 2018

APROVAÇÃO

CONHECIMENTO

UNANIMIDADE

MAIORIA

PS

PSD

Assembleia Municipal

Sessão de:

30. Nov. 2018

APROVAÇÃO

CONHECIMENTO

UNANIMIDADE

MAIORIA

PS

PSD