Anexo I

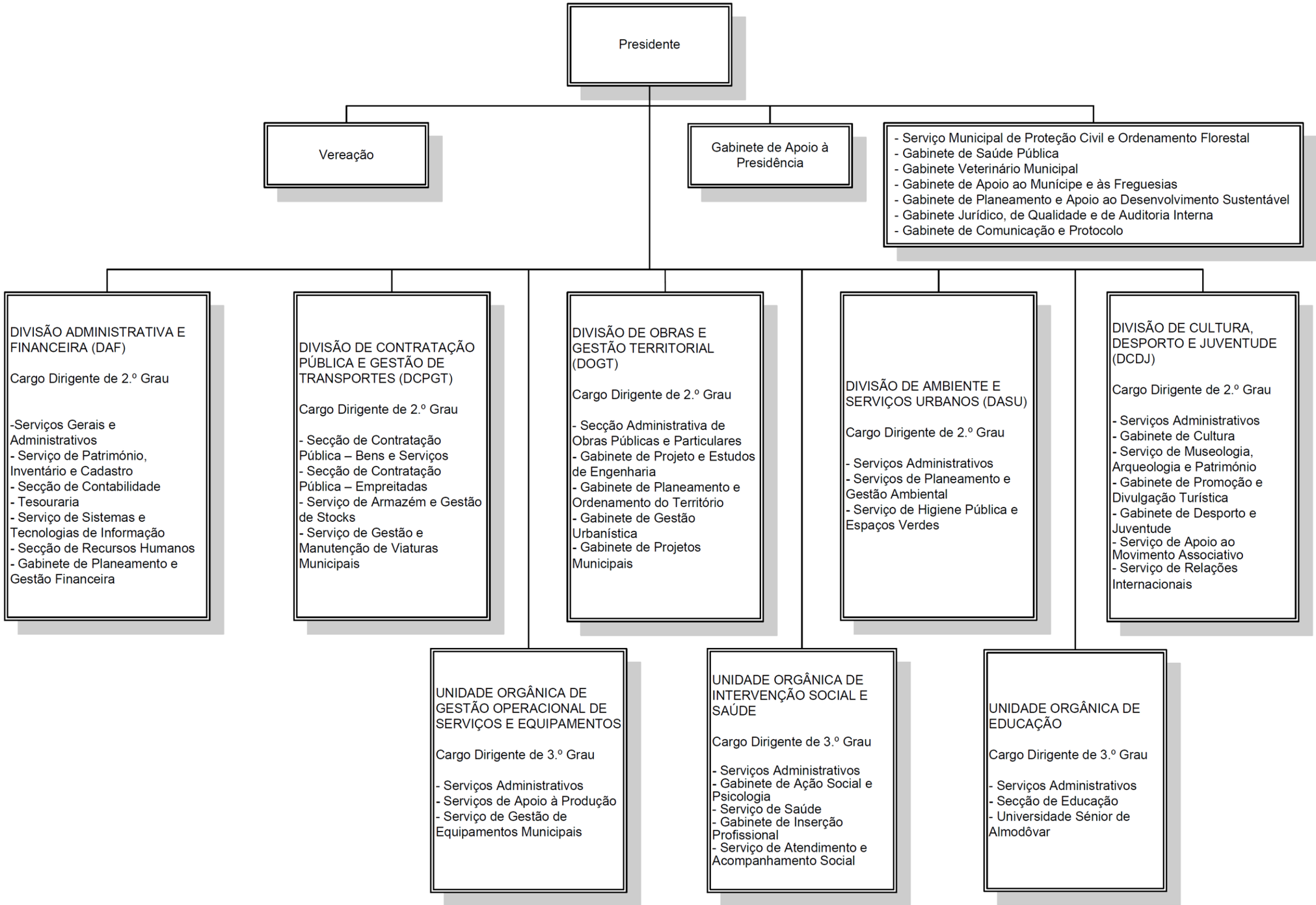
Presidente
Vereação
Gabinete de Apoio à Presidência
- Serviço Municipal de Proteção Civil e Ordenamento Florestal
- Gabinete de Saúde Pública
- Gabinete Veterinário Municipal
- Gabinete de Apoio ao Munícipe e às Freguesias
- Gabinete de Planeamento e Apoio ao Desenvolvimento Sustentável
- Gabinete Jurídico, de Qualidade e de Auditoria Interna
- Gabinete de Comunicação e Protocolo
DIVISÃO ADMINISTRATIVA E FINANCEIRA (DAF)
Cargo Dirigente de 2.º Grau
-Serviços Gerais e Administrativos
- Serviço de Património, Inventário e Cadastro
- Secção de Contabilidade
- Tesouraria
- Serviço de Sistemas e Tecnologias de Informação
- Secção de Recursos Humanos
- Gabinete de Planeamento e Gestão Financeira
DIVISÃO DE CONTRATAÇÃO PÚBLICA E GESTÃO DE TRANSPORTES (DCPGT)
Cargo Dirigente de 2.º Grau
- Secção de Contratação Pública – Bens e Serviços
- Secção de Contratação Pública – Empreitadas
- Serviço de Armazém e Gestão de Stocks
- Serviço de Gestão e Manutenção de Viaturas Municipais
DIVISÃO DE OBRAS E GESTÃO TERRITORIAL (DOGT)
Cargo Dirigente de 2.º Grau
- Secção Administrativa de Obras Públicas e Particulares
- Gabinete de Projeto e Estudos de Engenharia
- Gabinete de Planeamento e Ordenamento do Território
- Gabinete de Gestão Urbanística
- Gabinete de Projetos Municipais
DIVISÃO DE AMBIENTE E SERVIÇOS URBANOS (DASU)
Cargo Dirigente de 2.º Grau
- Serviços Administrativos
- Serviços de Planeamento e Gestão Ambiental
- Serviço de Higiene Pública e Espaços Verdes
DIVISÃO DE CULTURA, DESPORTO E JUVENTUDE (DCDJ)
Cargo Dirigente de 2.º Grau
- Serviços Administrativos
- Gabinete de Cultura
- Serviço de Museologia, Arqueologia e Património
- Gabinete de Promoção e Divulgação Turística
- Gabinete de Desporto e Juventude
- Serviço de Apoio ao Movimento Associativo
- Serviço de Relações Internacionais
UNIDADE ORGÂNICA DE GESTÃO OPERACIONAL DE SERVIÇOS E EQUIPAMENTOS
Cargo Dirigente de 3.º Grau
- Serviços Administrativos
- Serviços de Apoio à Produção
- Serviço de Gestão de Equipamentos Municipais
UNIDADE ORGÂNICA DE INTERVENÇÃO SOCIAL E SAÚDE
Cargo Dirigente de 3.º Grau
- Serviços Administrativos
- Gabinete de Ação Social e Psicologia
- Serviço de Saúde
- Gabinete de Inserção Profissional
- Serviço de Atendimento e Acompanhamento Social
UNIDADE ORGÂNICA DE EDUCAÇÃO
Cargo Dirigente de 3.º Grau
- Serviços Administrativos
- Secção de Educação
- Universidade Sénior de Almodôvar